Servicio de Asistencia Comercial
0800-444-ACINDAR (2246)
sac.acindar@arcelormittal.com.ar

Oficina Técnica
(011) 5077-7742 / (011) 5077-5727
oficinatecnica.acindar@arcelormittal.com.ar

Ventajas de las columnas prearmadas

Armaduras no aptas para uso estructural.
Para su correcto uso consultar la norma CIRSOC

- Listas para usar.
- Cero desperdicio de material.
- No requiere mano de obra especializada.
- Mayor precisión.
- Electrosoldadas. Más sólidas y resistentes.
- Estructuras industrializadas.

ArcelorMittal

del mismo alto que
el logo de la izquierda

APLICAR
LOGO
FSC

Armalogic®

¿YA CONOCÉS LAS COLUMNAS PREARMADAS?

Listas para usar!!!

ArcelorMittal Acindar

Armalogic® es un sistema de armaduras para hormigón armado, adaptable a la medida de su proyecto.

DESCRIPCIÓN

Realizadas a partir de mallas Sima® con acero de calidad T-500,® las mismas son electrosoldadas en todos los puntos de contacto.

Listas para usar, sólo hay que colocarlas dentro del encofrado y hormigonar.

USOS Y APLICACIONES

Por su variedad de secciones, Armalogic® es un producto ideal para ser utilizado en:

- VIGAS DE ENCADENADOS
- PILARES
- COLUMNAS
- DINTELES

PRESENTACIONES

Dimensión estructura (cm) a' x b'	Largo (m)	Ø Barra longitudinal (mm)	Estribos (mm c/ cm)	Dimensión hormigón (cm) a xb	Peso (kg)
10x10	3	8	5 c/20	14x14	5.77
12x12	3	8	5 c/20	16x16	5.94
10x15	3	8	5 c/20	14x19	5.98
15x15	3	8	5 c/20	19x19	6.21
20x20	3	8	5 c/20	24x24	6.69

MODELOS

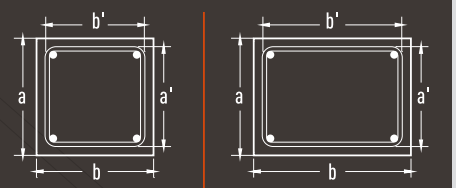

Sección cuadrangular | Sección rectangular

EMPALMES

Para empalmar dos Armalogic® se necesita una barra adicional de 8 mm de diámetro, con una longitud de 40 cm.

Para realizarlo, se posicionará cada armadura de acero a tope, una a continuación de la otra, y serán sujetadas con alambre a la barra adicional.

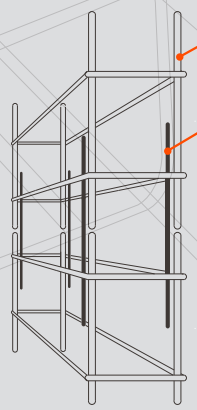

Comparativa de tiempos

Comprando barras sueltas	Comprando Armalogic®

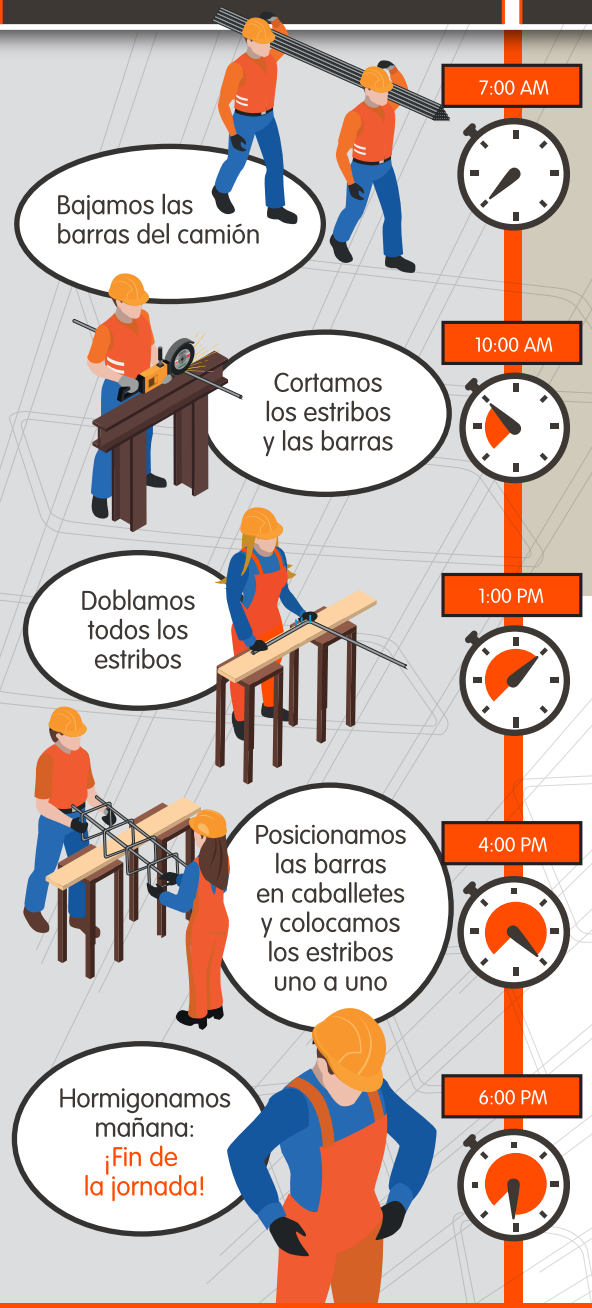

Recibimos las columnas armadas

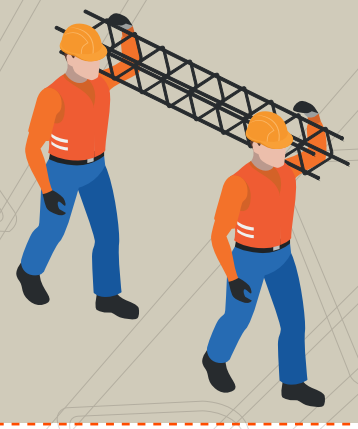

¡Listos para colocar en el encofrado!

Al finalizar la jornada hicimos mucho más trabajo.

ArcelorMittal Acindar

Armaduras no aptas para uso estructural. Para su correcto uso consultar la norma CIRSOC